

CORTE C-C -- QUADRA  
ESC. 1:100

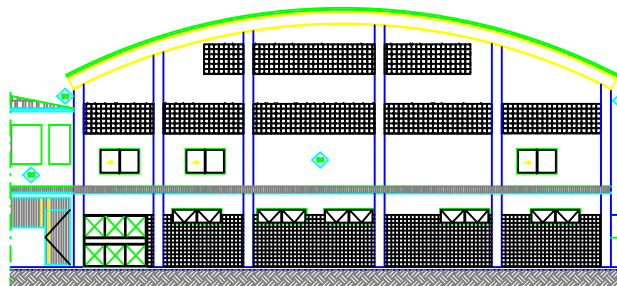

FACHADA 02 -- QUADRA  
ESC. 1:100

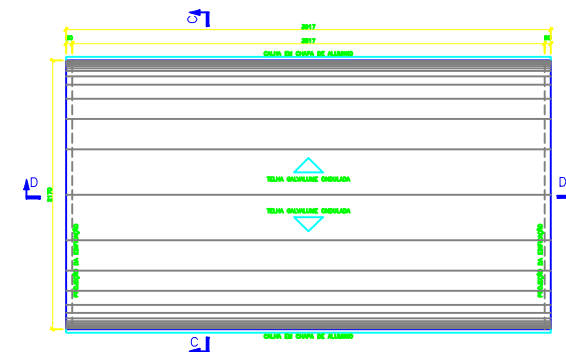

PLANTA BAIXA -- COBERTURA -- QUADRA  
ESC. 1:50

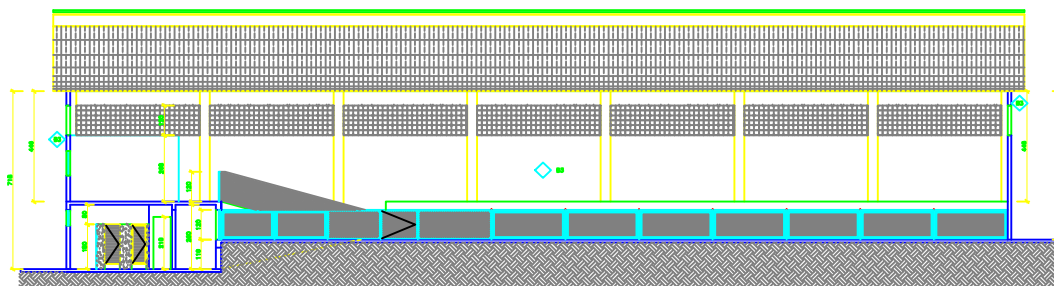

CORTE D-D -- QUADRA  
ESC. 1:100

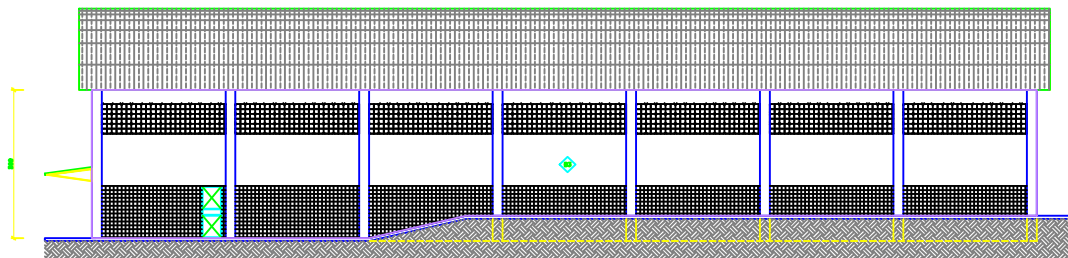

FACHADA 03 -- QUADRA  
ESC. 1:100

#### ESPECIFICAÇÃO DE ACABAMENTOS



##### PISO:

- A1 - REVESTIMENTO DE PISO COM PLACAS DE BORRACHA PLURISOMA PRETO PASTILHADO OU EQUIVALENTE.  
A2 - RECUPERAÇÃO DE PISO E PINTURA A BASE DE EPOXI, MARCAS DE REFERÊNCIA SUMMIT, CORAL OU MONOCOR, EM FAIXAS COM LARGURA DE 5CM, PARA DEMARCAÇÃO DE QUADRAS DE ESPORTES.  
A3 - APLICAÇÃO DE RESINA EPOXI SOBRE PISO EM CONCRETO POLIDO, INTERGRADO SET - REF. INTERNACIONAL OU EQUIV., A TRÊS DEMÃOS, COM APLICADOR DE SELADOR A BASE DE EPOXI, 1 DEMÃO.  
A4 - PISO EXISTENTE A PERMANECER

##### PAREDES:

- B1 - LIXAMENTO E PINTURA COM TINTA ACRÍLICA, COR AREIA, MARCAS DE REFERÊNCIA SUMMIT, CORAL E METALIZADO, INCLUSIVE SELADOR ACRÍLICO, EM PAREDES, DUAS DEMÃOS.  
B2 - LIMPEZA DE CERÂMICA EXISTENTE ATÉ 1,00M, LIXAMENTO E PINTURA COM TINTA ACRÍLICA, COR AREIA, MARCAS DE REFERÊNCIA SUMMIT, CORAL E METALIZADO, INCLUSIVE SELADOR ACRÍLICO, EM PAREDES, DUAS DEMÃOS A PARTIR DE 1,20 ATÉ FÓRNO OU TETO.  
B3 - APLICAMENTO E APOSENTAMENTO DE CERÂMICA 10 X 10 CM, MARCAS DE REFERÊNCIA ELIANE, GEORGIA OU PORTOFOLIO, COR VERDE CLARO, COM REJANTE ESP. 0,5 CM, EMPREGANDO ARGAMASSA COLANTE ATÉ 1,00M, LIXAMENTO E PINTURA COM TINTA ACRÍLICA, COR AREIA, MARCAS DE REFERÊNCIA SUMMIT, CORAL E METALIZADO, INCLUSIVE SELADOR ACRÍLICO, EM PAREDES, DUAS DEMÃOS A PARTIR DE 1,20 ATÉ FÓRNO OU TETO.

##### TETO:

- C1 - PINTURA EXISTENTE A PERMANECER.

##### RODAPÊ:

- D1 - NÃO SE APLICA.

##### NOTAS

- 1 - COTAS EM CENTÍMETROS.  
2 - OS NÍVEIS ESTÃO REFERIDOS AO PISO ACABADO.  
3 - DIMENSÕES EM ESTACADAS EXISTENTES REPRESENTADAS EM PLANTA BAIXA.  
4 - TODO O PERÍMETRO DO PERÍMETRO EXTERIOR DA ESCOLA, DO INÍCIO À ALTURA DE 1,00M, DEVERÁ SER FUNDADO E O FUNDADO NÃO IMPEDIRÁ O ACESSO DO BALANÇO COM ARGAMASSA DE BOLA 2.  
5 - QUALQUER CORTES DE CONCRETO DO FUNDADO DA ESCOLA DEVERÁ SER REFORÇADA PARA APOSIÇÃO DO BALANÇO E CIMENTAÇÃO DE NOVA CALÇA EM CONCRETO INCLUSIVE AREIA DE BLOCAÇÃO.  
6 - PARA PLANTAS DAS PAREDES TERREO E SUPERIOR DA QUADRA, VER DES. Nº DBS01012CAQ003.

LOCAL: AL. JOSÉ GILLO, CENTRO DE CONCEIÇÃO DE CASTELO - ES

AUTOR DO PROJETO:

ENP CLAUDIO MAGALHÃES - CREA/RS/107



PROJETO  
SECRETARIA MUNICIPAL DA EDUCAÇÃO DE CONCEIÇÃO DE CASTELO  
SECRETARIA MUNICIPAL DA EDUCAÇÃO  
REGULARIZAÇÃO E REFORMA  
UMEF SANTO ANTONIO DO AREJO  
ARQUITETURA  
CORTES E FACHADAS

ESCALA  
INDICADA  
EN5601012CAQ004  
Nº CONTRATAÇÃO  
04/04  
NÚMERO PREFEITURA  
0  
REVISÃO  
0

REVISÃO	DESCRIÇÃO	PROJ.	DES.	VER.	APR.	SE.	DATA
01/04/14							
02/04/14							
03/04/14							
04/04/14							
05/04/14							
06/04/14							
07/04/14							
08/04/14							
09/04/14							
10/04/14							
11/04/14							
12/04/14							